

De angivne terrænkoter er indmålt d. 15.12.15.
 Der vil påudvalgte grunde kunne forekomme mindre justeringer af terræn/
 ændring af kote i forbindelse med afsluttende ledningsarbejder mv.

Terrænkoter målt efter byggemodning , rev 1 af 12.04.16

Vej 1, Haraldsvænget, Skibet

J.nr.: 1411413 | Ini: TO | Målf.: 1:750 | Dato: 14. april 2016 | Koordinatsystem: System 34 Jylland/Fyn | DVR90



Landinspektør

FOT-kort, matrikelkort © Geodatastyrelsen - ortofoto © Cowi A/S

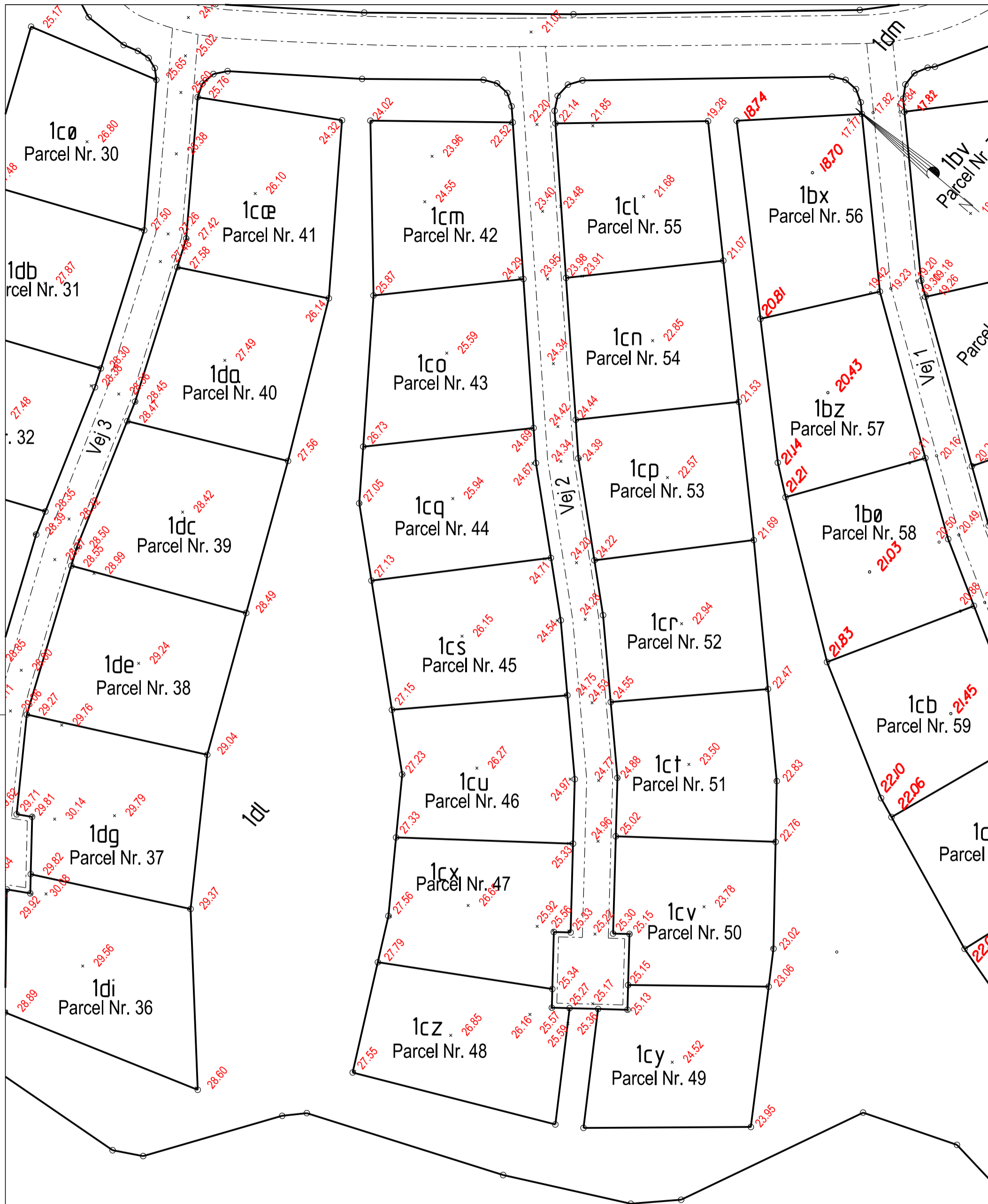

De angivne terrænkoter er indmålt d. 12.04.16.
 Der vil påudvalgte grunde kunne forekomme mindre justeringer af terræn/
 ændring af kote i forbindelse med afsluttende ledningsarbejder mv.

0 15m 30m

Terrænkoter målt efter byggemodning

Vej 2, Haraldsvænget, Skibet

J.nr.: 1411413 | Ini: TOP | Målf.: 1:750 | Dato: 14. april 2016 | Koordinatsystem: System 34 Jylland/Fyn | DVR90



Landinspektør

FOT-kort, matrikelkort © Geodatastyrelsen - ortofoto © Cowi A/S

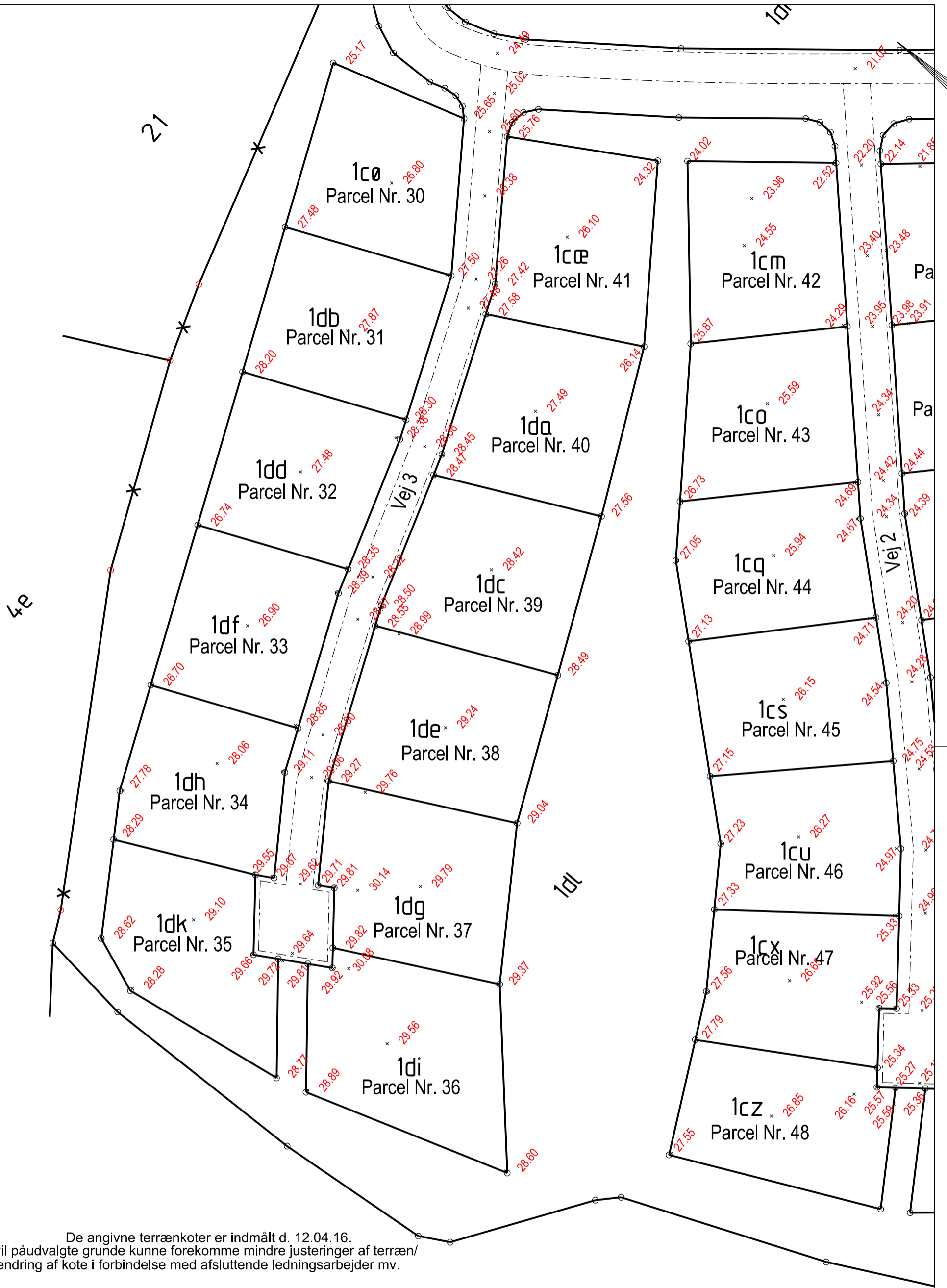

De angivne terrænkoter er indmålt d. 12.04.16.
 Der vil påudvalgte grunde kunne forekomme mindre justeringer af terræn/
 ændring af kote i forbindelse med afsluttende ledningsarbejder mv.

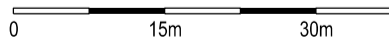

Terrænkoter målt efter byggemodning					
Vej 3, Haraldsvænget, Skibet					
J.nr.: 1411413	Ini: TOP	Målf.: 1:750	Dato: 14. april 2016	Koordinatsystem: System 34 Jylland/Fyn	DVR90
		Landinspektør			
FOT-kort, matrikelkort © Geodatastyrelsen - ortofoto © Cowi A/S					