

Ansøgningskema

Nedenstående skema angiver de oplysninger, som skal indgives til myndighederne ved ansøgning af projekter, der er omfattet af lovens bilag 2, jf. lovens § 21. Bygherren skal, hvor det er relevant for ansøgningen om det konkrete projekt, tage hensyn til kriterierne i lovens bilag 6, når skemaet udfyldes. Såfremt der allerede foreligger oplysninger om de indvirkninger, projektet kan forventes at få på miljøet, medsendes disse oplysninger. Skemaet finder ikke anvendelse for sager, der behandles af Naturstyrelsen og Energistyrelsen. Skemaets oplysningskrav er vejledende og fastsat under hensyntagen til kriterierne i lovens bilag 5.

Basisoplysninger	Tekst	
Projektbeskrivelse (kan vedlægges)	Se ansøgningskema og bilag til ansøgningskema	
Navn, adresse, telefonnr. og e-mail på bygherre	Poul Markvard Hansen Jytte Pedersen Bjørn Erichsen Tlf. 28988219 (Poul Markvard Hansen er repræsentant for ejerne) Email poulmarkvardhansen@gmail.com	
Navn, adresse, telefonnr. og e-mail på kontaktperson	Kyst-havneviden v Henrik Steinecke Nielsen, Havnen 66, 7620 Lemvig, mobil 26700215, khv@kyst-havneviden.dk	
Projektets adresse, matr. nr. og ejerlav. For havbrug angives anlæggets geografiske placering angivet ved koordinater for havbrugets 4 hjørneafmærkninger i bredde/længde (WGS-84 datum).	Fælledvej 8, Anemonevej 10 og 12 7080 Børkop. Matr. nr. 8bm, 8m, 8n, 8o Mørkholt By, Gårslev	
Projektet berører følgende kommune eller kommuner (omfatter såvel den eller de kommuner, som projektet er placeret i, som den eller de kommuner, hvis miljø kan tænkes påvirket af projektet)	Vejle Kommune	
Oversigtskort i målestok eks. 1:50.000 – Målestok angives. For havbrug angives anlæggets placering på et søkort.	1:50000 (se bilag)	
Kortbilag i målestok 1:10.000 eller 1:5.000 med indtegnning af anlægget og projektet (vedlægges dog ikke for strækingsanlæg).	Målestok angives:1:5000 (se bilag)	
Forholdet til VVM reglerne	Ja	Nej
Er projektet opført på bilag 1 til lov om miljøvurdering af planer og programmer og konkrete projekter (VVM).	<input checked="" type="checkbox"/>	Hvis ja, er der obligatorisk VVM-pligtigt. Angiv punktet på bilag 1:
Er projektet opført på bilag 2 til lov om miljøvurdering af planer og programmer og af konkrete projekter (VVM).	<input checked="" type="checkbox"/>	Hvis ja, angiv punktet på bilag 2:10k
Projektets karakteristika	Tekst	
1. Hvis bygherren ikke er ejer af de arealer, som projektet omfatter angives navn og adresse på de eller den pågældende ejer, matr. nr. og ejerlav	Matr. nr. 8bm, Mørkholt By, Gårslev Grundejerforeningen matr. nr 8.c M	
2. Arealanvendelse efter projektets realisering. Det fremtidige samlede bebyggede areal i m ² Det fremtidige samlede befæstede areal i m ² Nye arealer, som befæstes ved projektet i m ²	Der laves ikke bebyggelse men skråningsbeskyttelse	
3. Projektets areal og volumenmæssige udformning Er der behov for grundvandssænkning i forbindelse med projektet og i givet fald hvor meget i m	Den samlede kystbeskyttelse inddrager 313 m ²	

Projektets samlede grundareal angivet i ha eller m ² Projektets bebyggede areal i m ² Projektets nye befæstede areal i m ² Projektets samlede bygningsmasse i m ³ Projektets maksimale bygningshøjde i m Beskrivelse af omfanget af eventuelle nedrivningsarbejder i forbindelse med projektet			
4. Projektets behov for råstoffer i anlægsperioden Råstofforbrug i anlægsperioden på type og mængde: Vandmængde i anlægsperioden Affaldstype og mængder i anlægsperioden Spildevand til renseanlæg i anlægsperioden Spildevand med direkte udledning til vandløb, søer, hav i anlægsperioden Håndtering af regnvand i anlægsperioden Anlægsperioden angivet som mm/åå – mm/åå	Samlet oversigt over resurseforbrug for etableres kystbeskyttelse se bilag til ansøgningskema. Stenkastning og fodbeskyttelse 244 m ³ Betonmur 144 m ³ Der vil ikke være spildevand eller brug for håndtering af regnvand som følge af projektet. Der vil ikke være affald i projektet, da det er marksten og beton der indgår i projektet.		
Tekst			
5. Projektets kapacitet for så vidt angår flow ind og ud samt angivelse af placering og opbevaring på kortbilag af råstoffet/produktet i driftsfasen: Råstoffer – type og mængde i driftsfasen Mellemprodukter – type og mængde i driftsfasen Færdigvarer – type og mængde i driftsfasen Vandmængde i driftsfasen	Der vil kun være tale om evt. at lægge sten tilbage i stenkastningen efter en storm.		
6. Affaldstype og årlige mængder, som følge af projektet i driftsfasen: Farligt affald: Andet affald: Spildevand til renseanlæg: Spildevand med direkte udledning til vandløb, sø, hav: Håndtering af regnvand:	Der vil kun være tale om evt. at lægge sten tilbage i stenkastningen efter en storm.		
Projektets karakteristika	Ja	Nej	Tekst
7. Forudsætter projektet etablering af selvstændig vandforsyning?		x	
8. Er projektet eller dele af projektet omfattet af standardvilkår eller en branchebekendtgørelse?		x	Hvis »ja« angiv hvilke. Hvis »nej« gå til punkt 10
9. Vil projektet kunne overholde alle de angivne standardvilkår eller krav i branchebekendtgørelsen?			Hvis »nej« angives og begrundes hvilke vilkår, der ikke vil kunne overholdes.

10. Er projektet eller dele af projektet omfattet af BREF-dokumenter?		x	Hvis »ja« angiv hvilke. Hvis »nej« gå til pkt. 12.
11. Vil projektet kunne overholde de angivne BREF-dokumenter?			Hvis »nej« angives og begrundes hvilke BREF-dokumenter, der ikke vil kunne overholdes.
12. Er projektet eller dele af projektet omfattet af BAT-konklusioner?		x	Hvis »ja« angiv hvilke. Hvis »nej« gå til punkt 14.
Projektets karakteristika	Ja	Nej	Tekst
13. Vil projektet kunne overholde de angivne BAT-konklusioner?			Hvis »nej« angives og begrundes hvilke BAT-konklusioner, der ikke vil kunne overholdes.
14. Er projektet omfattet af en eller flere af Miljøstyrelsens vejledninger eller bekendtgørelser om støj eller eventuelt lokalt fastsatte støjgrænser?		x	<p>Hvis »ja« angives navn og nr. på den eller de pågældende vejledninger eller bekendtgørelser. Hvis »nej« gå til pkt. 17.</p> <p>Anlægsprojektet er omfattet af § 2 i bekendtgørelse nr. 844 af 23. juni 2017 om miljøregulering af visse aktiviteter</p> <p>Anlægsarbejdet som følge af vedligeholdelse af allerede etableret kystbeskyttelse vil overholde krav til støj fra anlægsarbejde i forhold til udførelse af midlertidige bygge- og anlægsaktiviteter fra Vejle Kommune</p>
15. Vil anlægsarbejdet kunne overholde de eventuelt lokalt fastsatte vejledende grænseværdier for støj og vibrationer?		x	Hvis »nej« angives overskridelsens omfang og begrundelse for overskridelsen
16. Vil det samlede projekt, når anlægsarbejdet er udført, kunne overholde de vejledende grænseværdier for støj og vibrationer?		x	Hvis »nej« angives overskridelsens omfang og begrundelse for overskridelsen
17. Er projektet omfattet Miljøstyrelsens vejledninger, regler og bekendtgørelser om luftforurening?		x	Hvis »ja« angives navn og nr. på den eller de pågældende vejledninger, regler eller bekendtgørelser. Hvis »nej« gå til pkt. 20.
18. Vil anlægsarbejdet kunne overholde de vejledende grænseværdier for luftforurening?			Hvis »Nej« angives overskridelsens omfang og begrundelse for overskridelsen.

19. Vil det samlede projekt, når anlægsarbejdet er udført, kunne overholde de vejledende grænseværdier for luftforurening?			Hvis »Nej« angives overskridelsens omfang og begrundelse for overskridelsen.
20. Vil projektet give anledning til støvgener eller øgede støvgener I anlægsperioden? I driftsfasen?		X	Hvis »ja« angives omfang og forventet udbredelse. Der vurderes kun en mindre påvirkning af støv ved evt. vedligeholdelsesarbejde af den allerede etablerede kystbeskyttelse.

Projektets karakteristika	Ja	Nej	Tekst
21. Vil projektet give anledning til lugtgener eller øgede lugtgener I anlægsperioden? I driftsfasen?		X	Hvis »ja« angives omfang og forventet udbredelse.
22. Vil anlægget som følge af projektet have behov for belysning som i aften og nattetimer vil kunne oplyse naboarealer og omgivelserne I anlægsperioden? I driftsfasen?		X	Hvis »ja« angives og begrundes omfanget.
23. Er anlægget omfattet af risikobekendtgørelsen, jf. bekendtgørelse om kontrol med risikoen for større uheld med farlige stoffer nr. 372 af 25. april 2016?		X	
Projektets placering	Ja	Nej	Tekst
24. Kan projektet rummes inden for lokalplanens generelle formål?	X		Lokalplanens formål er følgende - <i>Det er lokalplanens formål at fastlægge områdets sommerhusformål. Derudover er det planens formål at sikre en ensartet planlægning for hele sommerhusområdet</i> Det er lokalplanens formål at fastlægge områdets anvendelse til sommerhusformål. Derudover er det planens formål at sikre en ensartet planlægning for hele sommerhusområdet

		<p>- Lokalplanen fastlægger bebyggelseshøjden til maksimalt at være 5 meter og grundstørrelse til mindst 800 m². Bebyggelsesprocent må maksimalt være 15. Dog er der særlige bestemmelser for små parceller under 670 m², hvor bebyggelsesprocenten må overstige 15</p> <p>Der står ikke noget om kystbeskyttelse i lokalplanen. Det vurderes således at projektet ikke vil stride mod lokalplanens formål og bestemmelser.</p>
25. Forudsætter projektet dispensation fra gældende bygge- og beskyttelseslinjer?	x	<p>I henhold til bekendtgørelsen nr. 1066 af 21. august 2018 om bygge- og beskyttelseslinjer gælder naturbeskyttelseslovens §15 stk 1 (strandbeskyttelseslinje) og §18 stk. 1 (fortidsmindebeskyttelseslinje) ikke for diger, høfder, bølgebrydere, øvrige kystbeskyttelsesforanstaltninger og andre anlæg, hvortil der er meddelt tilladelse efter lov om kystbeskyttelse m.v. I Kystdirektoratets undervisningsmateriale modul 1 vedr. forvaltning af kystbeskyttelsesloven står følgende vedr. strandbeskyttelseslinjen: "Svarende til inklusionen af beskyttelseslinjerne i naturbeskyttelsesloven §16 til 19 skal de hensyn, som de erstattede regler varetager ved inklusion af strand- og kliffredningsbestemmelserne, indgå og afvejes ligesom de øvrige hensyn i kystbeskyttelseslovens formålsbestemmelse</p>
26. Indebærer projektet behov for at begrænse anvendelsen af naboarealer?	x	

27. Vil projektet kunne udgøre en hindring for anvendelsen af udlagte råstofområder?	x	Tjekket på miljøportalen juni 2024
28. Er projektet tænkt placeret indenfor kystnærhedszonen?	x	
Projektets placering	Ja Nej	Tekst
29. Forudsætter projektet rydning af skov? (skov er et bevokset areal med træer, som danner eller indenfor et rimeligt tidsrum ville danne sluttet skov af højstammede træer, og arealet er større end ½ ha og mere end 20 m bredt.)	x	
30. Vil projektet være i strid med eller til hinder for realiseringen af en rejst fredningssag?	x	
31. Afstanden fra projektet i luftlinje til nærmeste beskyttede naturtype i henhold til naturbeskyttelseslovens § 3. SKAL UDFYLDES (indsæt under <i>tekst</i> -kolonnen).		Ligger ikke i udpegning ca. 700 m til nærmeste beskyttede område (ind i landet på anden side af vej)
32. Er der forekomst af beskyttede arter og i givet fald hvilke?	x	Se væsentlighedsvurdering i bilag til ansøgningskema
33. Afstanden fra projektet i luftlinje til nærmeste fredede område. SKAL UDFYLDES (indsæt under <i>tekst</i> -kolonne)		4,8 km til nærmeste fredede område
34. Afstanden fra projektet i luftlinje til nærmeste internationale naturbeskyttelsesområde (Natura 2000-områder, habitatområder, fuglebeskyttelsesområder og Ramsarområder). SKAL UDFYLDES (indsæt under <i>tekst</i> -kolonnen).		ca. 10 km til nærmeste Natura 2000 område
35. Vil projektet medføre påvirkninger af overfladevand eller grundvand, f.eks. i form af udledninger til eller fysiske ændringer af vandområder eller grundvandsforekomster?	x	Hvis »ja« angives hvilken påvirkning, der er tale om.

36. Er projektet placeret i et område med særlige drikkevandinteresser?	X	Tjekket på miljøportalen juni 2024
37. Er projektet placeret i et område med registreret jordforurening?	X	Tjekket på miljøportalen juni 2024
38. Er projektet placeret i et område, der i kommuneplanen er udpeget som område med risiko for oversvømmelse.	X	
39. Er projektet placeret i et område, der, jf. oversvømmelsesloven, er udpeget som risikoområde for oversvømmelse?	X	
Projektets placering	Ja Nej	Tekst
40. Er der andre lignende anlæg eller aktiviteter i området, der sammen med det ansøgte må forventes at kunne medføre en øget samlet påvirkning af miljøet (Kumulative forhold)?	X	<i>Den etablerede kystbeskyttelse bidrager sammen med kystbeskyttelse nord for området til en kystlandskabelig kumulativ effekt. Modsat kystbeskyttelsen nord for anlægsområdet inddrager kystbeskyttelsen på Fælledvej 8 og Anemonevej 10 og 12 ikke meget af stranden (6 – 8 meter strand til kote 0 m over dvr90). Samlet set vurderes kystbeskyttelsen kun at bidrage mindre til en kystlandskabelig kumulativ effekt pga. konstruktionernes ligger tilbagetrukket ved kystskrænten.</i>
41. Vil den forventede miljøpåvirkning kunne berøre nabolande?	X	
42. En beskrivelse af de tilpasninger, ansøger har foretaget af projektet inden ansøgningen blev indsendt og de påtænkte foranstaltninger med henblik på at undgå, forebygge, begrænse eller kompensere for væsentlige skadelige virkninger for miljøet?		Anlægget påvirker efter ønske fra grundejerne stranden minimalt, da kystbeskyttelseskonstruktionen ligger tilbagetrukket ved kystskrænten.

43. Undertegnede erklærer herved på tro og love rigtigheden af ovenstående oplysninger.

Dato: 27.06.24 Bygherre/anmelder: _____

Henrik Steinecke Nielsen

Vejledning

Skemaet udfyldes af bygherren eller dennes rådgiver baseret på bygherrens viden om eget projekt sammenholdt med de oplysninger og vejledninger, der henvises til i skemaet. Det forudsættes således, at bygherren eller dennes rådgiver er fortrolig med den miljølovgivning, som projektet omfattes af. Bygherren skal ikke gennem

præcise beregninger angive projektets forventede påvirkninger men alene tage stilling til overholdelsen af vejledende grænseværdier og angivne miljøforhold baseret på de oplysninger, der kan hentes på offentlige hjemmesider.

Farverne »rød/gul/grøn« angiver, hvorvidt det pågældende tema kan antages at kunne medføre, at projektet vurderes at kunne påvirke miljøet væsentligt og dermed være VVM-pligtigt. »Rød« angiver en stor sandsynlighed for VVM-pligt og »grøn« en minimal sandsynlighed for VVM-pligt. Hvis feltet er sort, kan spørgsmålet ikke besvares med ja eller nej. VVM-pligten afgøres dog af VVM-myndigheden. I de fleste tilfælde vil kommunen være VVM-myndighed.

Bygherres eller dennes rådgivers udfyldelse af skemaet er omfattet af straffelovens § 161 om strafansvar ved afgivelse af urigtige oplysninger til en offentlig myndighed.

Bilag kort 1:50000



Bilag 1:5000 ortofoto

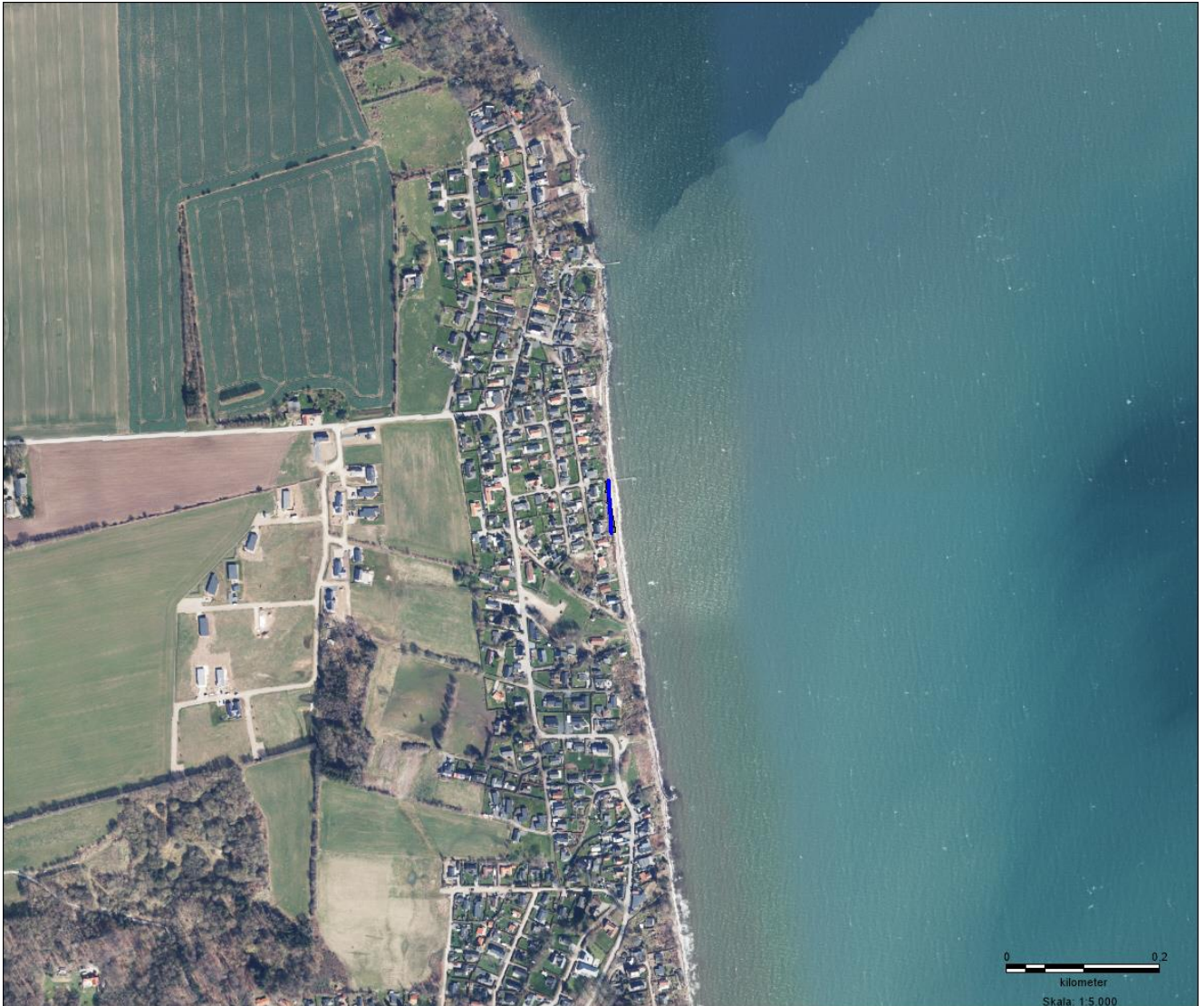

Bilag 1:5000 kort

