

NOTER:

DER MÅ IKKE MÅLES PÅ TEGNINGEN  
 ALLE MÅL ER I METER, MED MINDRE ANDET ER ANGIVET PÅ TEGNINGEN  
 ALLE KOTER ER I DVR90 I METER

BESKRIVELSE:

Rørlægning og opfyldning af vandløb på Ny Hornstrupvej i forbindelse med sikring af vej.

Påfyldning: 1300 [m<sup>3</sup>] (novapoint)+30%=1700[m<sup>3</sup>]

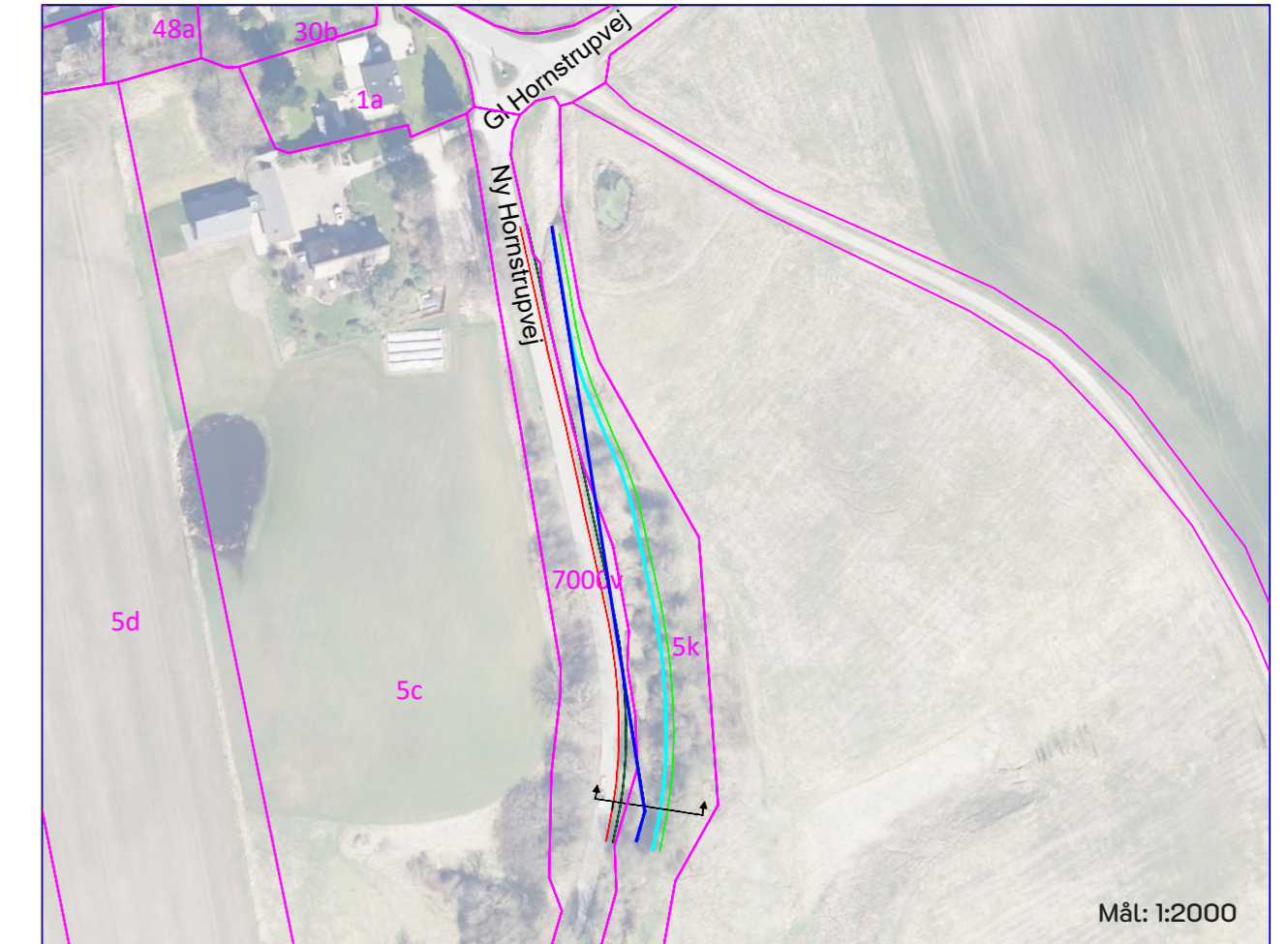

Revision 1      Noter: Vandløb tilføjet      Dato: 20.06.2024      Init.: maasa

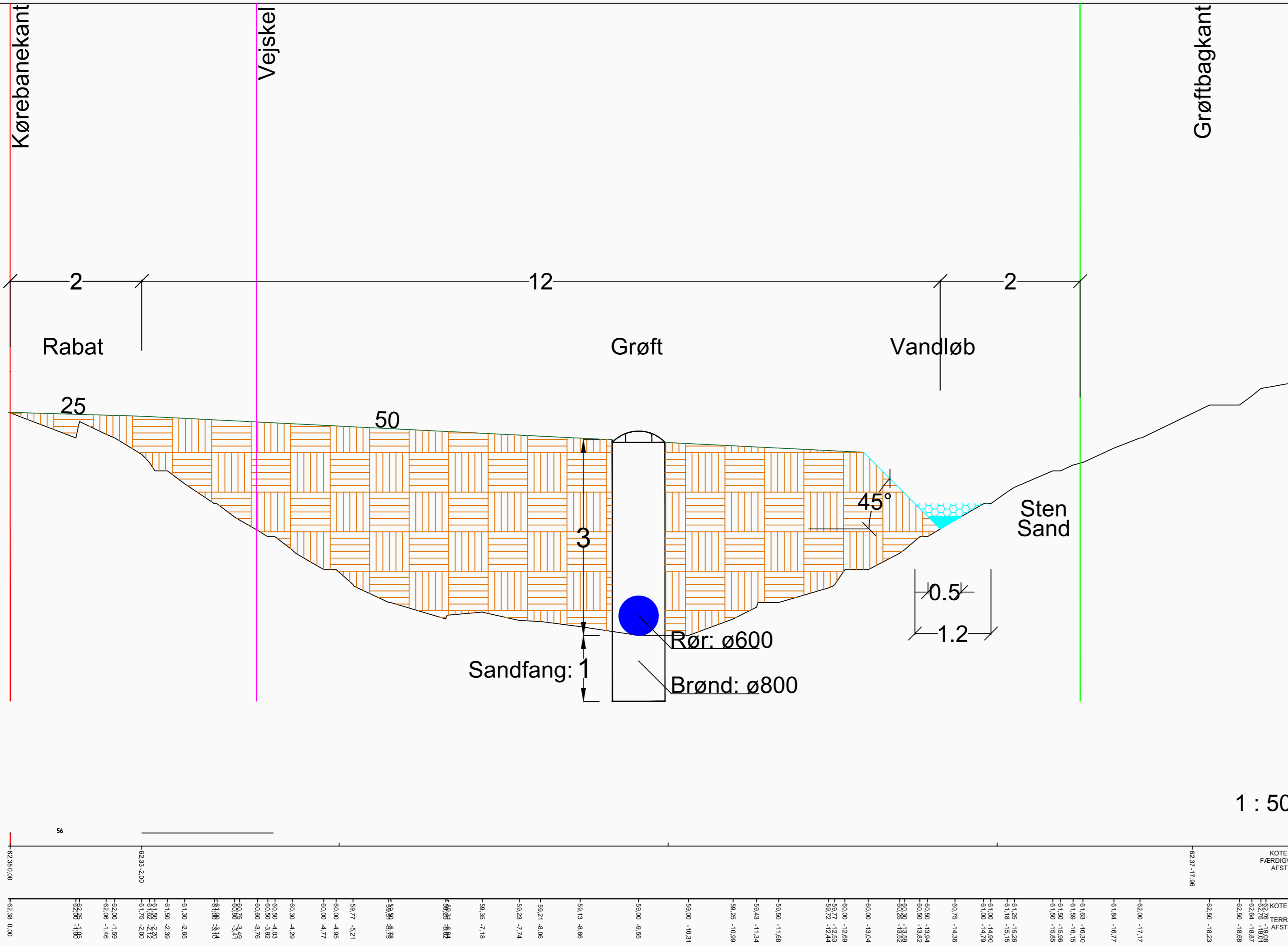

Vejsikring af rabat

Ny Hornstrupvej, Vejle

Tværsnit

Dato.: 02.05.2024

Init.: maasa/eribj

Tegn.:

G-468-503-1

Mål: 1:50